

Instruções de impressão e recorte

As instruções de impressão são para uma rodada de 8 a 10 jogadores

Folha A3 do arquivo “Rostos e Roupinhas”

Se possível, imprima em uma folha de material mais espesso, como papel couchet

Quantidades:

- 25 rostos
- 13 ternos
- 4 coletes
- 4 camisas
- 10 calças
- 10 saias

Personagens:

Imprima uma cartela de personagens em folha A3 e recorte no formato que preferir os rostos e roupinhas (quadrados, rente à imagem, circular, etc). Não esqueça que as calças e saias devem ser recortadas separadas às camisas e ternos, elas são cartas independentes.

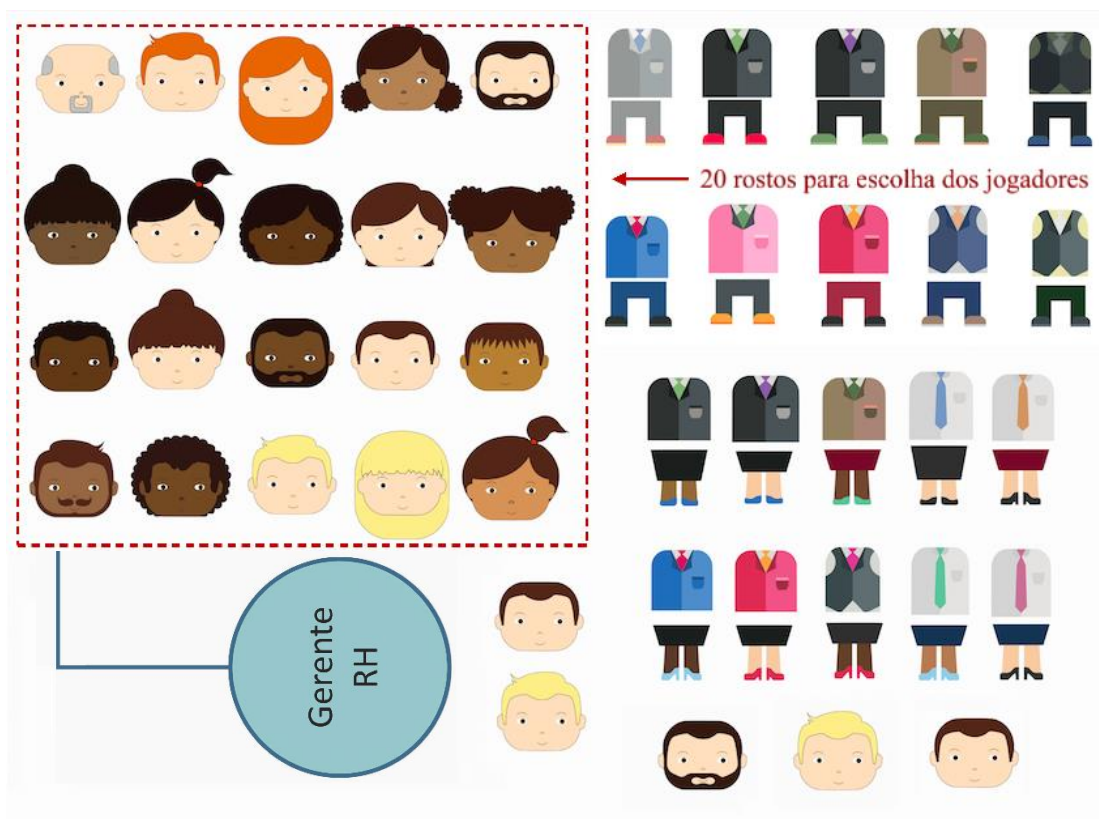

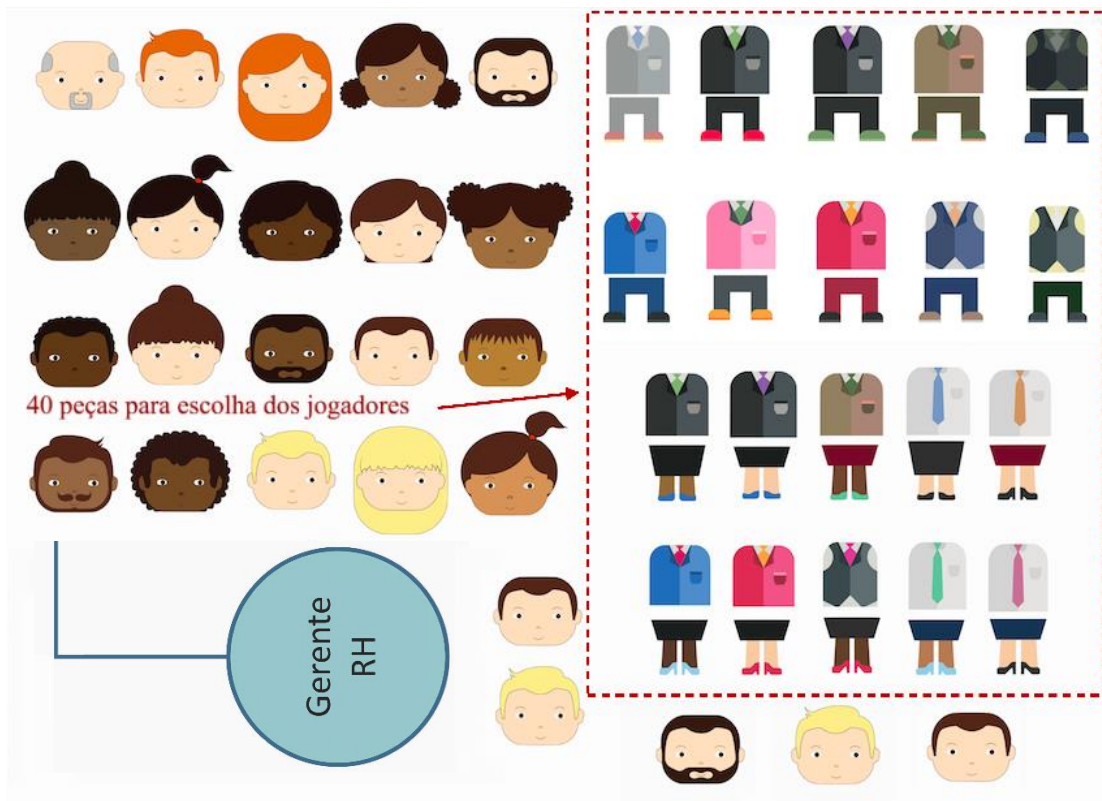

Atenção: apenas 20 rostos serão usados para escolha dos jogadores durante o jogo. 5 rostos masculinos extra servem para uso do facilitador na conclusão final.

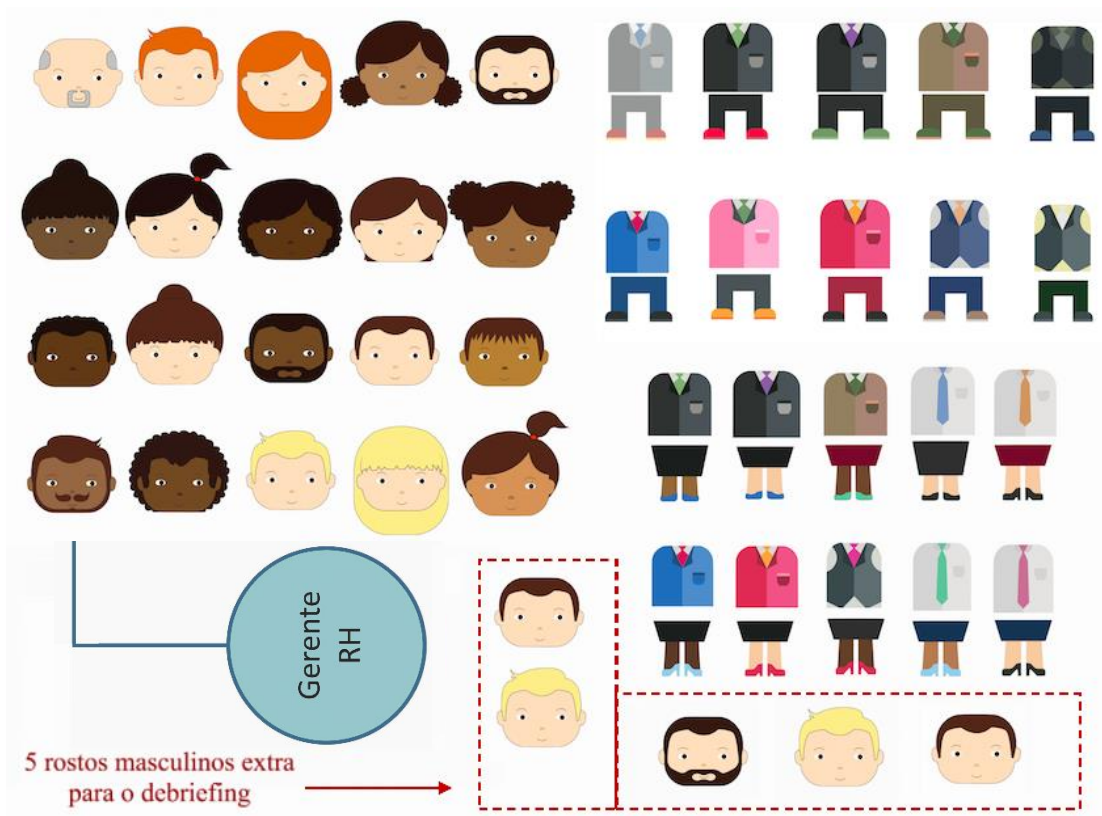

A carta de “gerente de RH” será utilizada durante o jogo também, mas não no início.

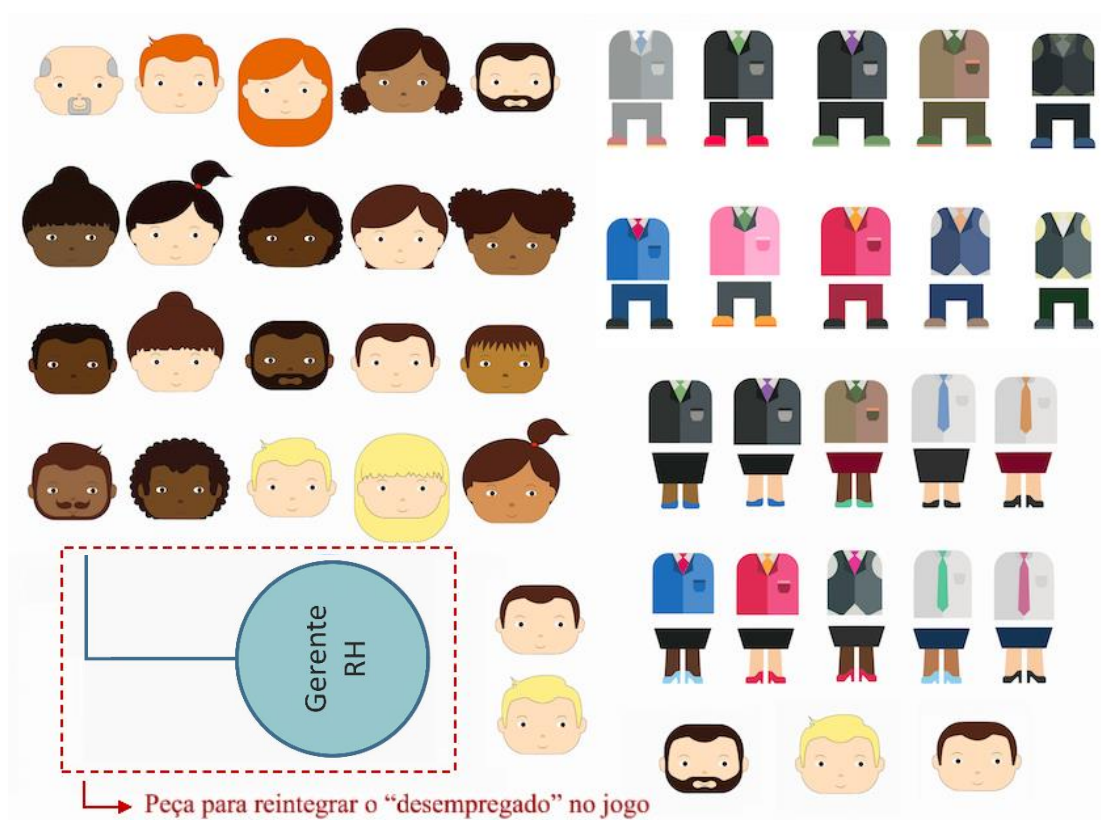

Folhas A3 do arquivo “Máscaras” (opcional)

Se possível, imprima em uma folha de material mais espesso, como papel couchet

São um total de 20 folhas

Contém:

- 20 rostos de personagens

Montagem: Recorte o rosto da personagem, cole com fita crepe um palito de espeto atrás do rosto desta.



Folhas A4 do arquivo “Cartas de personagem e empresa”

São um total de 5 folhas

Contém:

- 10 cartas de personagens

Recorte as cartas como indicado pela linha pontilhada vermelha



Folhas A4 do arquivo “Tabelas de anotações”

Imprima em sulfite um total de 5 folhas

Contém:

- 2 tabelas em cada folha

Espaço Livre para anotações dos jogadores

Personagem: _____	Personagem: _____	Personagem: _____
Personagem: _____	Personagem: _____	Personagem: _____
Personagem: _____	Personagem: _____	Personagem: _____

Folha A3 do arquivo “Tabuleiro com estatísticas”

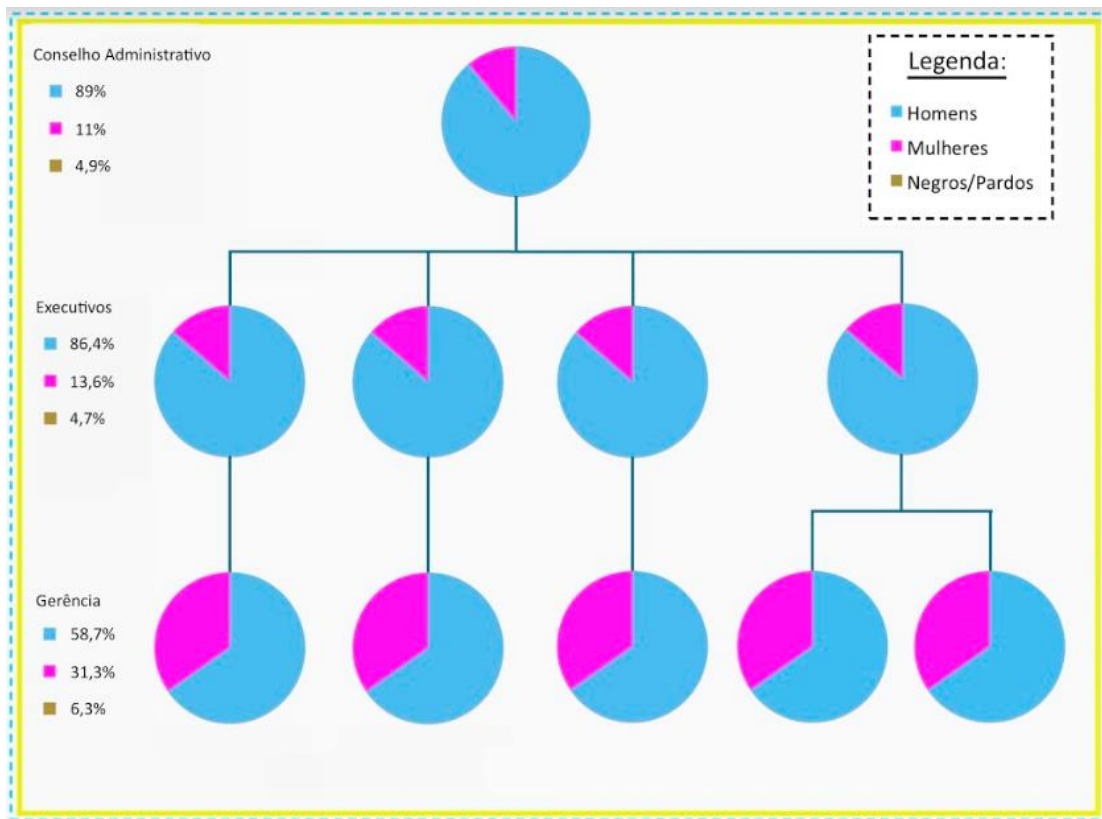

Folha A3 do arquivo “Tabuleiro (direita)” e “Tabuleiro (esquerda)”

Imprimir uma folha de cada

Se possível em material mais espesso, como papel couchet

